

タイ入国レポート

こちらは 2020 年 9 月 17 日時点での情報となります。
変更がある可能性がございますので、ご搭乗前にご自身で最新情報をご確認ください。
また、個人の見解として記載させていただいている部分もございますので、あくまで参考としてお読みいただきますようお願い申し上げます。

搭乗便：タイ国際航空 TG643 便 エコノミークラス利用
9 月 17 日 12:00 東京(成田)発
9 月 17 日 16:30 バンコク(スワンナプーム)着

1. 渡航前の準備

①経緯

タイより日本へ一時帰国する際、往復航空券を購入していたため、復路(東京—バンコク)のフライトは、それを日程変更して利用しようと考えておりました。しかしながら、大使館経由の特別便以外で入国ができる目処が立たず、9 月の特別便から取得に向け、準備を進めました。9 月特別便の運航予定が発表される前の 8 月 17 日から、8 月の特別便の運航曜日から予測して、一度 9 月 4 日からの ASQ パッケージのホテルを先に予約をしておりましたが、残念ながら 4 日の特別便、続く 10 日、11 日もすぐに満席となり、確保ができませんでした。

②特別便手配

9 月 17 日の特別便から事前に受付開始日時が公表されたため、受付時間に合わせて在京タイ大使館の HP (<http://site.thaiembassy.jp/jp/>) のページを開いて待機して、17 日のフライトを確保いたしました。航空券の予約画面では名前、パスポート情報、希望座席クラス等を入力すると、下記画面となります。



お申し込みをお受けいたしました。
お客様の受付番号は、 となります。
弊社での予約手続きが完了致しましたら、①代表者のメールアドレスに予約確認書をお送り致します。②追ってお支払い手続きのご案内をメールにてお送り致しますので、今しばらくお待ちください。

※ご希望者多数の場合、ご希望に沿えない場合がございます。その際にはご連絡致します。
※航空券を購入されても、タイ大使館にて入国許可証 (COE) を取得できない場合、ご搭乗いただけません。入国許可証の申請にはビザまたは再入国許可証印が必要です。詳しくはタイ大使館のサイトをご覧ください。
※入国許可証 (COE) が取得できない場合、次回のタイ国際航空特別便に振り替えを致しますので、タイ国際航空コールセンターまでご連絡下さい。
※期限までにご連絡をいただかず、事前のお取り消しをされなかった場合、ノーショーチャージ (150米ドル) が発生いたしますのでご注意ください。

タイ国際航空

その後、約 2 時間ほどで予約完了とお支払いのご案内のメールが届き、翌日 15 時までには支払いを済ませるよう指示されます。支払い完了後も、スムーズに E-ticket が送られてきました。

③COE 申請 (ASQ ホテル手配)

No. 25001/7117



ROYAL THAI EMBASSY
TOKYO

CERTIFICATE OF ENTRY

The Royal Thai Embassy certifies that _____, holder of _____ Japanese _____ Passport Number _____, is eligible to enter the Kingdom of Thailand pursuant to the Regulation issued under Section 9 of the Emergency Decree on Public Administration in Emergency Situations B.E. 2548 (2005) (No. 1) dated 25 March B.E. 2563 (2020), as amended, upon presentation to the relevant authorities of this Certificate of Entry and the required documents applicable. This Certificate of Entry shall be valid only for travel by the above-named person with the following details:

Date of departure from the originating point of departure	17 September 2020
Date of arrival in the Kingdom	17 September 2020
Flight(s) Number(s) (for travel by air)	TG643

Upon entry into the Kingdom, the above-named person shall be subject to quarantine or control for observation measures as designated by the Thai authorities. In this connection, the above-named person has presented the Royal Thai Embassy with evidence of a confirmed booking at _____ Moenpick BDMS Wellness Resort Bangkok, which has been designated as an Alternative State Quarantine (ASQ) facility in accordance with the criteria and guidelines prescribed by the Thai authorities.



Royal Thai Embassy
Tokyo
7 September B.E. 2563 (2020)

COE(Certificate of Entry)とは、
タイへの入国許可証のことです。
COE は申請後 1 週間ほどでメールで届きました。

COE の申請方法の詳細は申請方法が変更になる可能性もございますので、大使館の HP をご参照いただければと存じますが、COE 申請書類として必要な「ASQ パッケージホテル」は、弊社にてお手配のお手伝いが可能でございます。

ASQ パッケージホテルとは:

政府指定の隔離検疫施設 (ASQ:Alternative State Quarantine) のことです。
現在、タイ国外からタイへご入国される際、15 泊 16 日 (丸 14 日間) の隔離が必須となっております。
9 月 22 日現在、69 ホテルが政府に認定されております。

弊社で現在ご案内しておりますホテルは、下記 4 ホテルでございます。

弊社 HP : <https://www.his-bkk.com/corporate/asqhotelpackage-3/>

・グランドセンターポイントスクンビット 55 x スクンビット病院 15 泊 16 日 (1 日 3 食付き)

シグネチャーデラックスルーム: 62,000THB/人 + 手数料 1,000THB/人

・グランドリッチモンド x ウィパワディー病院 15 泊 16 日 (1 日 3 食付き)

エグゼクティブルーム/デラックスルーム: 55,000THB/人 + 手数料 1,000THB/人

* ルームタイプの選択はできかねます。予めご了承下さいませ。

・モーベンピック BDMS ウェルネス x バンコク病院 15 泊 16 日 (1 日 3 食付き)

デラックスルーム: 60,300THB/人 + 手数料 1,000THB/人

・アナンタラサイアム x バムルンラード病院 15 泊 16 日

デラックスルーム: 89,000THB/人 + 手数料 1,000THB/人

ガーデンテラスルーム: 161,000THB/人 + 手数料 1,000THB/人

◆ASQ パッケージホテル共通注意事項◆

- ・ASQ パッケージホテルはいずれも喫煙・飲酒不可でございます。
- ・ASQ パッケージホテルはいずれもキャンセル時ご返金不可、フライトキャンセルや VISA が下りないといった場合のみ同一ホテル内で日程変更が可能でございます。
(公式書類が必要となる場合がございます。)
(ご変更先のご希望日に空室がない場合もございます。)
- ・基本 1 部屋 1 人。(お子様・ご夫婦で同室希望の際は要確認)
- ・隔離中、基本的にホテル部屋外への外出不可。
- ・手数料:弊社ご案内 4 件=1,000THB/人 (<https://www.his-bkk.com/corporate/>)
その他大使館掲載ホテル=3,000THB/人 (<http://www.hsscovid.com/>)

④渡航前 PCR 検査・Fit to Fly(英文の搭乗可能健康証明書)

PCR 検査は、受けられる病院に限られておりますので、ご注意ください。

また、PCR 検査はタイ渡航前 72 時間以内に受けたものである必要がございますが、病院により、結果が出るまでお時間がかかることもありますので、ご渡航に間に合うか病院にもよくご相談ください。

検査は唾液採取の方法でした。

また、私の場合 Fit to Fly(英文の搭乗可能健康証明書)につきましても、PCR 検査を受けた際、一緒に発行をしていただけました。こちら事前にも病院にご確認いただくとよいかと存じます。

2. 出国手続き・機内の様子

①成田空港の様子



今回利用した便は成田空港からの出発でした。タイ国際航空より、出発 3 時間前よりチェックイン可能と連絡がありましたので、3 時間半ほど前に空港に到着しましたが、既に同便搭乗予定の方が多く来ており、長い行列となっていました。列に並んでいる間に検温も行われます。

チェックインは、搭乗者の入国書類を 1 人ずつチェックするため、通常より時間がかかりますが、オンラインチェックイン済みの搭乗者は、異なるレーンで対応しており早く手続きができましたので、オンラインチェックインを事前におかれることをおすすめ致します。タイ航空はご出発 24 時間前よりオンラインチェックインをすることができ、手続き時に座席を選ぶことも可能です。

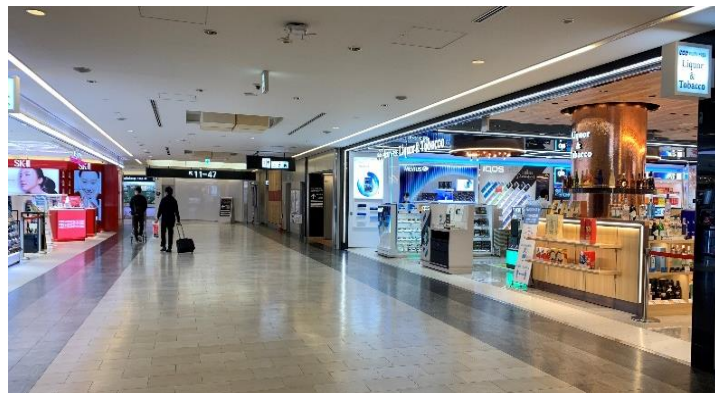

保安検査後のエリアでは、ブランドショップは営業していなかったものの、タバコ・酒・化粧品等の免税店は営業しておりました。

②機内の様子

搭乗前に再度検温と、手の消毒があります。



飛行機に乗る際、スナックや飲み物、お手拭きのセットを渡されました。
飛行機はほぼ満席の状態、特に他の乗客と距離がとられているということはありませんでした。
客室乗務員は皆さん防護服を着ています。

機内放送にて、

- ・ハンドジェルが必要な場合はいつでももらえること
 - ・飛行中の座席の移動は禁止されていること
 - ・客室がエリアで分けられており、エリア間の移動は禁止されていること
(エリアごとにカーテンで仕切られていました。)
- が伝えられました。

機内食は選択肢はなく、ガパオライスでした。



食事の後、イミグレーションカードの配布と検温があります。

3. スワンナプーム空港到着後

通常通り前の席の方から順に降機となります。
降機するとすぐ、動く歩道の横に椅子がたくさん並べられており、前から順番に着席するよう指示されます。
そこで T.8 form の用紙が配られるので記入します。

คำถาม
QUESTIONNAIRE แบบ ท. ๘
T. 8

กรุณาระบุคำตอบลงในช่องว่างต่อไปนี้ด้วยตัวอักษรพิมพ์ใหญ่
Please fill in the following blanks correctly, in block letters

ประเภทพาหนะ เครื่องบิน เที่ยวบินที่ ชื่อ เรือ
Kind of conveyance aircraft flight No. ship name of ship
 รถไฟ (ระบุ) รถไฟ หมายเลข หมายเลขทะเบียน
other (specify) train No. car/bus license plate No.
จาก
from to seat No.
วันที่ เดือน ปี เลขที่หนังสือเดินทาง
date month year passport No.

ชื่อ - นามสกุล
name in full nationality
อายุ ปี อาชีพ ข้าราชการ นักธุรกิจ พนักงาน
age years occupation civil servant businessman employee
เพศ ชาย หญิง นายจ้าง อื่น (ระบุ) ...
sex male female housekeeper other (specify) ...

ชื่อประเทศที่เคยไปเยือน
address in Thailand
กรุณาระบุชื่อประเทศที่ท่านเคยไปเยือนภายในสองสัปดาห์ก่อนมาถึง
Please list the name of the countries where you stayed within two weeks before arrival.

กรุณาทำเครื่องหมาย ✓ ถ้าท่านมีอาการใด ๆ ดังต่อไปนี้ภายในสองสัปดาห์ก่อนมาถึง
Please mark ✓ if you have had any of the following symptoms within two weeks before arrival.

ถ่ายเหลว (ท้องเสีย) อาเจียน ปวดท้อง ไข้
diarrhea vomiting abdominal pain fever
 ผื่น ปวดหัว/เจ็บคอ ไข้เหลือง ไอหรือหายใจสั้น
rash headache, sore throat jaundice cough or shortness of breath
 ต่อมน้ำเหลืองโต (ต่อมน้ำเหลืองบวม) อื่น ๆ (ระบุ) ...
enlarged lymph glands or tender lumps other (specify) ...

ลงชื่อ (ผู้โดยสาร)
signature (passenger)

เจ้าหน้าที่ควบคุมโรคติดต่อ
Quarantine Officer

The information you provide will assist the public health authorities to manage the public health threat by enabling them to identify those in their passenger who may have been exposed to communicable diseases. The information is intended to be held by the public health authorities in accordance with The Communicable Diseases Act (2541) and The International Health Regulations (2005) and to be used only for public health purposes.



防護服のスタッフにより T.8 form と併せて、入国書類が全て揃っているか確認されます。
前の座席から順に確認されるので、少し待ち時間があります。

再度検温を受け、カウンターに並び、入国書類の最終確認が行われます。
確認が終わると、「ASQ」と書いてある札を渡され、隔離ホテルの名前の確認をされます。

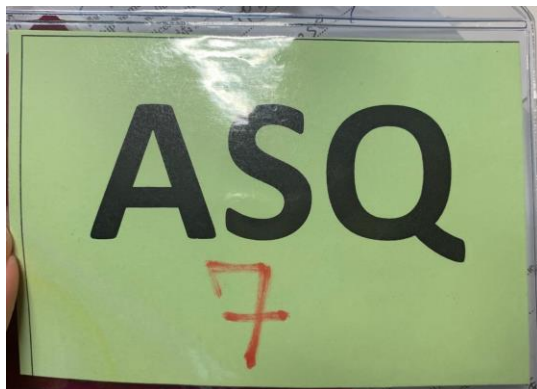

スタッフの方について、空港出口まで出ると、それぞれの ASQ パッケージホテルのスタッフが待機しているため、迷うことはありません。名前の確認をされ、送迎車のところまで案内していただけます。



私の時は、送迎車には他 2 名の方が既に乗車されており、私が乗車するとすぐ出発しました。

滞在ホテルはモーベンピック BDMS ウェルネスです。

ASQ パッケージホテルでの滞在日記は、

弊社 HP「H.I.S.タイランド法人/団体サービス」(<https://www.his-bkk.com/corporate/>)にて
随時更新しております。

お部屋の様子、食事、PCR 検査についてなど、隔離生活の日々の様子を記載しておりますので、よろしければご参照くださいませ。